

RUTA CAMINO CARCELEN/CUEVA DE LA VIEJA

DESCRIPCION. Ruta principal circular por caminos en buen estado, con desniveles moderados, señalizado con postes marcados en color rosa. Variante lineal hacia Cueva de la vieja por caminos y carretera. Señalización compartida con ruta de la pedriza y los molinos en los últimos 5 km

PUNTOS DE INTERES: Panorámicas por alto del tollo (km. 3-6). Aldeas El Chorrillo (km 8) el Reviejo (km 10) Fuente de la manzana (Km. 12) Molinos de Alpera (Km 14-16) y Cueva de la Vieja (8,2 Km)

DISTANCIA : Circular 18,3 km; Cueva de la vieja 8,2 km

TIEMPO ESTIMADO (caminando): Circular 4h 30 min Cueva de la vieja 2 h.

DIFICULTAD: media/baja



DISTANCI A PARCIAL (metros)	DISTANCIA ACUMULADA (Km.)	DETALLES DEL ITINERARIO	INDICACIONES
0 m	0,0	PASEO CONSTITUCION CRUZAR CARRETERA FRENTE FUENTE DEL TRILLO	POSTE INDICADOR "CUEVA DE LA VIEJA 8 KM" "EL REVIEJO 10 KM"
100 m	0,1 Km	FINAL CALLE SANTA MARINA INICIO BAJADA HACIA LAS CUEVAS	SEGUIR RECTO HACIA ROTONDA
200 m	0,3 Km	CRUZAR LA ROTONDA DE LAS CUEVAS Y SEGUIR POR CAMINO DE CARCELEN	POSTE INDICADOR "CUEVA DE LA VIEJA 7,5 KM" "EL REVIEJO 9,5 KM"
200 m	0,5 Km	SE LLEGA A LA VEGA Y HAY UN CRUCE DE CAMINOS	CONTINUAR RECTO HACIA EL MALECON
200 m	0,7 Km	SE CRUZA LA VEGA Y SE LLEGA AL CAMINO DEL MALECON HACIA LA YEDRA	GIRAR A LA IZQUIERDA
100 m	0,8 Km	BIFURCACION CAMINO DE LA YEDRA Y CAMINO CARCELEN	CRUZAR MALECON Y SEGUIR CAMINO
800 m	1,6 Km	CRUCE DE CARRETERA DE LA HUNDE	SEGUIR RECTO POR EL CAMINO
800 m	2,4 Km	EL CAMINO PASA SOBRE LA RAMBLA DEL TOLLO Y LUEGO GIRA A LA DERECHA	
3500 m	5,9 Km	EL CAMINO DISCURRE POR EL ALTO DEL TOLLO EN DIRECCION NOROESTE HASTA EL CRUCE CON CAMINO AL CORRAL DEL CHATO DONDE SE SEPARA EL CAMINO DE LA CUEVA DE LA VIEJA DEL CIRCULAR	PARALELO A LA RAMBLA POR EL ALTO DEL TOLLO
1800 m	7,7 Km	EL CAMINO ASCIENDE POR LAS LOMAS DE LA CASA DEL AIRE EN DIRECCION NOROESTE HASTA LLEGAR AL CAMINO DEL SEG AL CHORRILLO	GIRAR A LA IZQUIERDA HACIA EL CHORRILLO

500 m	8,2 Km	FUENTE Y CASAS DEL CHORRILLO	SEGUIR POR LA PISTA DE LA ZARZUELA
800 m	9 Km	DESVIO HACIA EL REVIEJO EN LA PISTA DEL CHORRILLO A LA ZARZUELA	GIRAR A LA IZQUIERDA
1100 m	10,1 Km	SE LLEGA AL REVIEJO HAY QUE DEJAR LA PISTA DE TOBILLOS E IR HACIA LAS CASAS DEL REVIEJO	GIRAR A LA IZQUIERDA
100 m	10,2 Km	FRENTE A LAS CASAS DEL REVIEJO SE TOMA EL CAMINO HACIA SAN GREGORIO	GIRAR A LA DERECHA
1800 m	12 Km	CRUCE CAMINO DE SAN GREGORIO CON CAMINO VIEJO FUENTE DE LA MANZANA	GIRAR A LA DERECHA
500 m	12,5 Km	SE LLEGA A LA FUENTE DE LA MANZANA. AL PASAR LAS CASAS SE SALE A LA PISTA DE SAN GREGORIO	GIRAR A LA IZQUIERDA
1000 m	13,5 Km	MOLINO DE SAN GREGORIO. SE UNE A RUTAS DE LA PEDRIZA Y LOS MOLINOS	POSTE INDICADOR "ALPERA 5 KM"
100 m	13,6 Km	SE DEJA PISTA Y SE TOMA CAMINO DE LAS NOGUERAS	GIRAR A LA IZQUIERDA
500 m	14,1 Km	EL CAMINO SALE AL CAMINO DE LA YEDRA FRENTE A UNA CHOPERA	GIRAR A LA IZQUIERDA
800 m	14,9 Km	MOLINO DE LA VILLA SEGUIR POR EL CAMINO DE LA YEDRA JUNTO A LA ACEQUIA	GIRAR A LA IZQUIERDA
1000 m	15,9 Km	MOLINO PRIMERO. CONTINUAR CAMINO DE LA YEDRA AL LADO DE LA ACEQUIA Y PASANDO JUNTO AL PANTANO	SEGUIR RECTO
1000 m	16,9 Km	SE UNEN LOS CAMINOS DE LA YEDRA SALIENDO A LA CARRETERA ANTIGUA	GIRAR A LA IZQUIERDA
150 m	17,1 Km	CRUCE CON CARRETERA DE LA HUNDE	GIRAR A LA DERECHA
150 m	17,2 Km	DEJAR CARRETERA Y TOMAR CAMINO HACIA ALPERA POR LAS CUEVAS	GIRAR A LA IZQUIERDA
800 m	18 Km	ROTONDA E INTERSECCION DE CALLES EN LA ENTRADA A LA POBLACION	TOMAR 1ª CALLE A LA DERECHA
300 m	18,3 Km	FINAL DE RUTA EN EL PASEO	

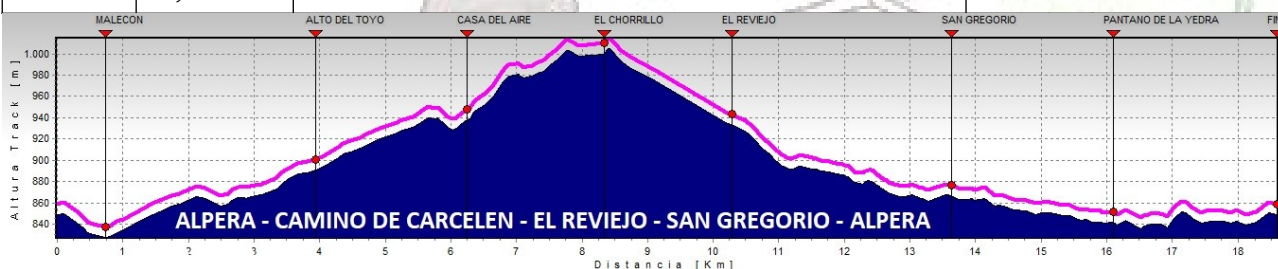

TRAMO VARIANTE CUEVA DE LA VIEJA

DISTANCIA PARCIAL (metros)	DISTANCIA ACUMULADA (Km.)	DETALLES DEL ITINERARIO	INDICACIONES
	5,9 Km	BIFURCACION DEL CAMINO DE CARCELEN Y CAMINO DEL CORRAL DEL CHATO	GIRAR A LA DERECHA
300 m	6,2 Km	SE CRUZA LA RAMBLA Y SE CONTINUA POR EL CAMINO	GIRAR A LA DERECHA
700 m	6,9 Km	CRUCE DE CAMINOS FRENTE A LAS CASAS DEL CORRAL DEL CHATO	GIRAR A LA IZQUIERDA
300 m	7,2 Km	CARRETERA DE ALPERA AL SEG Y EL BOSQUE	GIRAR A LA IZQUIERDA
300 m	7,5 Km	BIFURCACION DE LA CARRETERA AL SEG Y AL BOSQUE	GIRAR A LA DERECHA
700 m	8,2 Km	ALDEA DEL BOSQUE Y CUEVA DE LA VIEJA	FINAL TRAYECTO

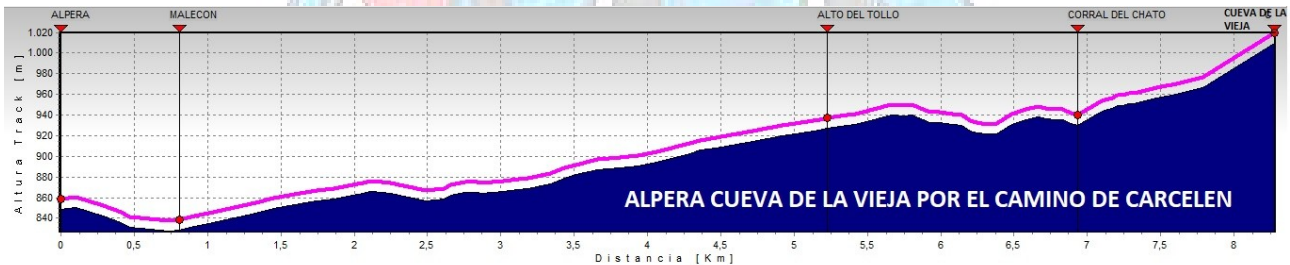

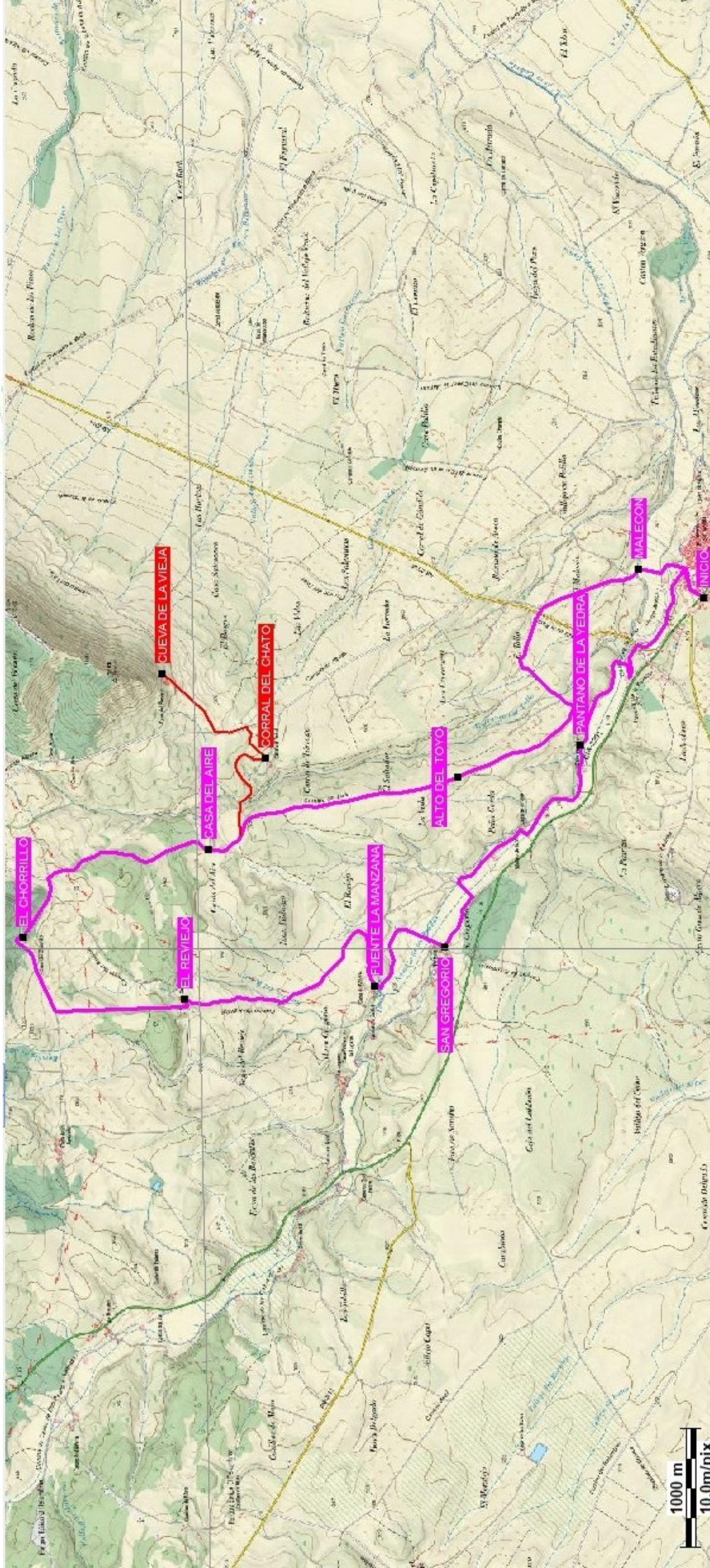

25

1000 m
10.0m/pix

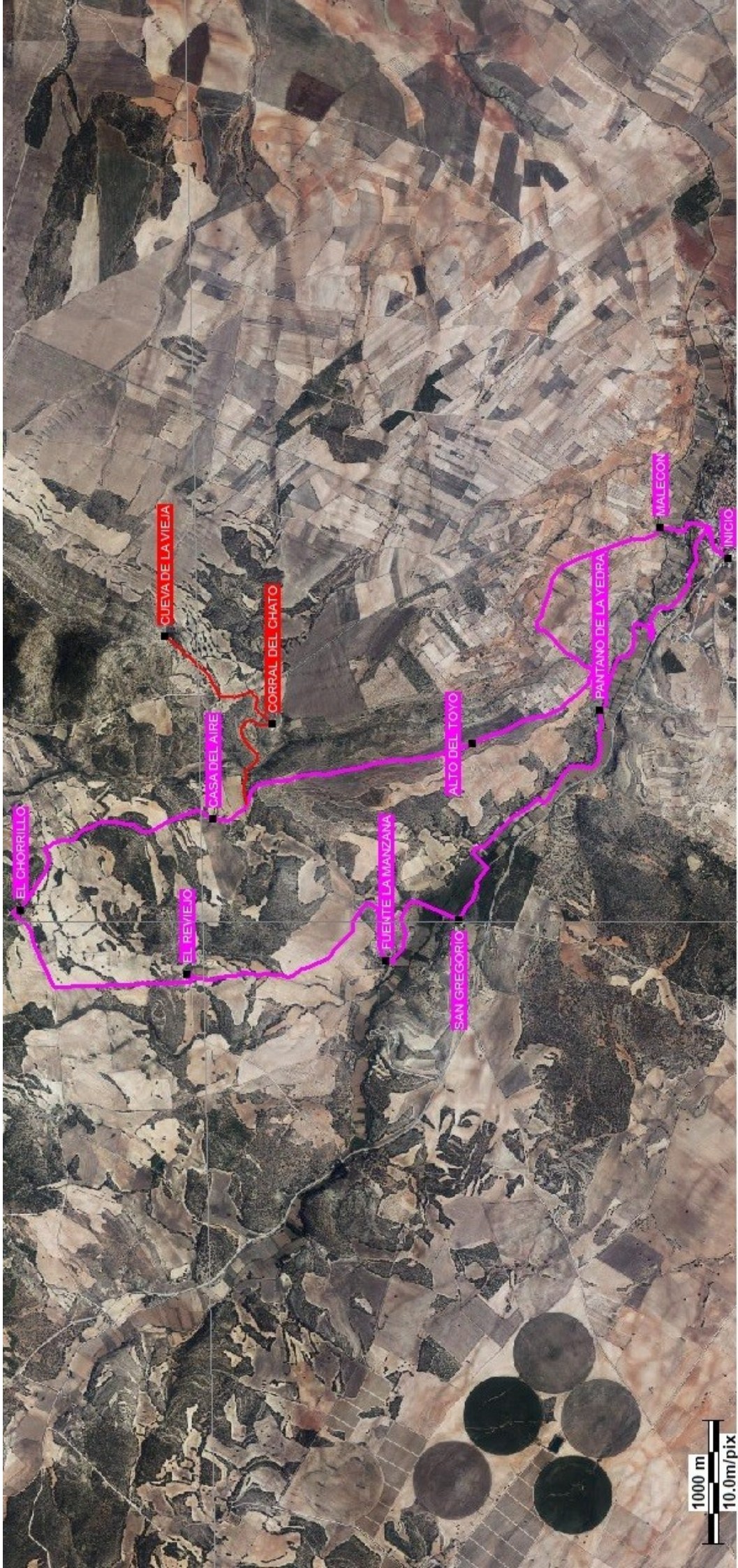

1000 m
10.0m/pix